

A COMPLÉTER OBLIGATOIREMENT

QUESTIONNAIRE REMPLI PAR :

Vous vivez en couple : Madame Monsieur

Vous vivez seul(e) : Madame Monsieur

Commune de résidence : _____

Age de Madame : /__ / __ / ans

Age de Monsieur : /__ / __ / ans

Situation familiale actuelle du ménage :

Marié(e) Veuf(ve) Union libre

Divorcé(e) ou séparé(e) Célibataire

Pacsé(e)

Quel niveau d'études avez-vous atteint ?

	Madame	Monsieur
Ecole primaire	<input type="checkbox"/>	<input type="checkbox"/>
Collège, CAP, BEP	<input type="checkbox"/>	<input type="checkbox"/>
Lycée	<input type="checkbox"/>	<input type="checkbox"/>
Etudes supérieures	<input type="checkbox"/>	<input type="checkbox"/>

Avez-vous des enfants ? Oui Non

Nombre d'enfants : /__ / __ /

Âges respectifs des enfants : _____

Nombre d'enfants à charge : _____

Quelle profession exercez-vous actuellement ? (soyez précis)

Madame : _____

Monsieur : _____

Indiquez la catégorie socioprofessionnelle de votre emploi : Vous ne travaillez pas (ou plus): Etes-vous ?

	Madame	Monsieur		Madame	Monsieur
Agriculteur	<input type="checkbox"/>	<input type="checkbox"/>	Etudiant	<input type="checkbox"/>	<input type="checkbox"/>
Artisan, commerçant, chef d'entreprise	<input type="checkbox"/>	<input type="checkbox"/>	Stagiaire non rémunéré	<input type="checkbox"/>	<input type="checkbox"/>
Cadre	<input type="checkbox"/>	<input type="checkbox"/>	Chômeur	<input type="checkbox"/>	<input type="checkbox"/>
Profession intermédiaire	<input type="checkbox"/>	<input type="checkbox"/>	Au foyer	<input type="checkbox"/>	<input type="checkbox"/>
Employé	<input type="checkbox"/>	<input type="checkbox"/>	Autre	<input type="checkbox"/>	<input type="checkbox"/>
Ouvrier	<input type="checkbox"/>	<input type="checkbox"/>			
Retraité	<input type="checkbox"/>	<input type="checkbox"/>			

Ressources mensuelles du ménage (Prestations comprises)

<input type="checkbox"/> Moins de 750 euros	<input type="checkbox"/> De 1 500 à 2 100 euros
<input type="checkbox"/> De 750 à 1 100 euros	<input type="checkbox"/> De 2 100 à 3 100 euros
<input type="checkbox"/> De 1 100 à 1 500 euros	<input type="checkbox"/> Plus de 3 100 euros

1) D'après vous, le développement des nouvelles technologies de l'information et de la communication influera dans les domaines suivants :

	beaucoup	peu	pas du tout	ne sait pas
<input type="checkbox"/> l'école et la pédagogie				
<input type="checkbox"/> l'accès aux emplois				
<input type="checkbox"/> la manière de travailler				
<input type="checkbox"/> les relations hors famille				
<input type="checkbox"/> la vie associative				
<input type="checkbox"/> l'exercice de la démocratie				
<input type="checkbox"/> le respect de la vie privée				
<input type="checkbox"/> la connaissance de ses droits				
<input type="checkbox"/> le dialogue familial				
<input type="checkbox"/> la façon de consommer				

2) Que vous soyez équipés ou non à domicile, êtes-vous formés à l'usage des nouvelles technologies ?

- oui non

Si oui, comment vous êtes-vous formés ?

- dans un espace public spécialisé (médiathèque, cyber-commune, cyber-centre, ...)
- dans un espace privé spécialisé (cyber-café)
- dans le cadre d'une association
- au travail
- par les enfants
- par une relation (ami, voisin, ...)

Si non, pour quelle(s) raison(s) ?

- coût trop élevé
- méconnaissance des centres de formation existants
- seul, par l'achat de livres techniques
- il n'y a pas de centre de formation proche de notre domicile
- formation existante inadaptée
- désintérêt actuel pour ces équipements
- indisponibilité (manque de temps)



3) Pour nous et notre famille, l'avenir de ces technologies, c'est :

4) Nous ne sommes pas équipés, mais certains membres de la famille ont accès à Internet :

- le père la mère
- les enfants les amis ou membres de la famille
- personne

Par quel intermédiaire ? _____

5) Equipés ou non, nos enfants mineurs utilisent les nouvelles technologies :

	l'ordinateur dans quelle matière enseignée	Internet dans quelle matière enseignée
<input type="checkbox"/> en maternelle		
<input type="checkbox"/> en primaire		
<input type="checkbox"/> au collège et lycée		
<input type="checkbox"/> dans l'enseignement supérieur		

14) Possédez-vous une connexion à Internet ?

- oui non

15) Classez les trois principales raisons qui vous inciterait à vous connecter à Internet à domicile :

	les parents	les enfants
<input type="checkbox"/> raison professionnelle ou télétravail à domicile		
<input type="checkbox"/> loisirs (cinéma, sports, collections, photos)		
<input type="checkbox"/> besoin d'information, de contacts associatifs		
<input type="checkbox"/> contacts avec la famille ou les amis		
<input type="checkbox"/> commerce à distance dont achat de :		
<input type="checkbox"/> accès à des services tels que :		
<input type="checkbox"/> téléchargement de fichiers audio, vidéo :		
<input type="checkbox"/> autres :		

16) Quelle est la durée de connexion à Internet pour :

	les parents	les enfants	les grands-parents
<input type="checkbox"/> moins de 5 H / mois			
<input type="checkbox"/> entre 5 H et 10 H / mois			
<input type="checkbox"/> entre 10 H et 20 H / mois			
<input type="checkbox"/> plus de 20 H / mois			
<input type="checkbox"/> autres :			

17) Quel usage faites-vous d'Internet sur votre lieu de travail ?

Usage de communication

- messagerie privée
 messagerie entre collègues

Usage technique

- recherche d'information à but professionnel
 recherche d'information à but privé

Usage commercial

- contact entre client et vendeur
 concrétisation de vente

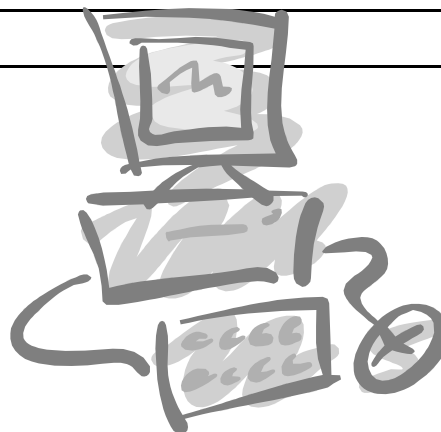

18) Qu'attendriez-vous d'une association familiale ?

- aide individuelle à la formation ou à la sensibilisation collective aux nouvelles technologies
 peser sur les organismes chargés des règles d'éthique et de protection des enfants et du public en général
 autres attentes : _____
